



1 **Observa** la secuencia y lee el texto.



**Comenta:**

- ¿Qué está lejos del campesino?
- ¿Qué está cerca?
- ¿Qué palabras me indican la cercanía o lejanía del campesino con el cerro y la oveja?



Las palabras **este(a)**, **ese(a)**, **aquel(la)**, nos indican la cercanía o lejanía de algo alguien en relación con al persona que habla. Cuando al sustantivo, reciben el nombre de demostrativos.



**Practico en clase**

1 **Subraya** los determinantes demostrativos y encierra los posesivos.

Por esos caminos  
de sol con sus brillos,  
van los campesinos  
llevando sus trillos.

Aquel viento fuerte  
llagará esta tarde  
y espigas doradas  
bailarán cual hadas.



**2****Completa** las oraciones con un adjetivo demostrativo que corresponde.

a. .... perrito marrón.

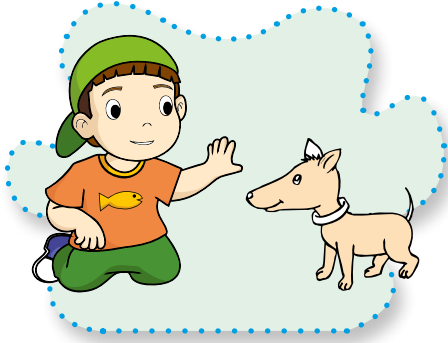

b. .... niña es mi hermana.

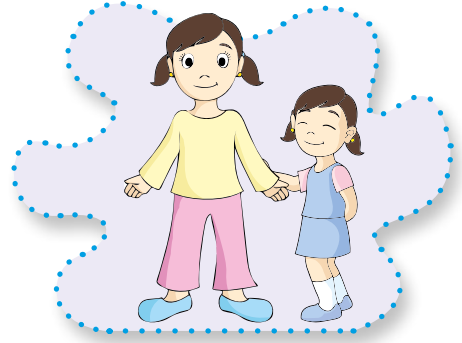
**3****Completa** las oraciones con el adjetivo demostrativo que corresponda:

- a) \_\_\_\_\_ los hombres trabajan en la construcción.
- b) Los padres de familia están en \_\_\_\_\_ salón.
- c) En \_\_\_\_\_ álbum encontré \_\_\_\_\_ fotos.
- d) \_\_\_\_\_ fiesta fue la mejor.
- e) \_\_\_\_\_ chompa es de lana.
- f) \_\_\_\_\_ auto chocó con el camión.
- g) El campesino cruzó por \_\_\_\_\_ río.
- h) \_\_\_\_\_ espejo se rompió.



## Actividades

**1****Marca** la respuesta correcta:

**A** Son adjetivos demostrativos:

- a) Este, mi, ese      b) Tu, sus, aquel      c) Este, ese aquel      d) N. A.

- B** No es correcto.  
a) Aquel colegio      b) Tus vestidos      c) Mis sombrero      d) N. A.
- C** Es correcto:  
a) Tu collar      b) Esos zapato      c) Sus cabello      d) N. A.
- D** Adjetivo demostrativo que completa la oración: "\_\_\_\_\_ casa la pintó mi papá".  
a) Aquel      b) Aquella      c) Sus      d) N. A.
- E** Es adjetivo demostrativo y posesivo:  
a) Ese y Sus      b) Aquel y este      c) Nuestro y su      d) N. A.



1

En tu cuaderno, escribe 10 oraciones con adjetivos demostrativos.

### Pildoritas Lingüísticas

- Las palabras este(a), ese(a), aquel(la) nos indican la cercanía o la lejanía de algo o alguien.
- En Aquella casa viven mis abuelitos (lejanía)
- Este perrito es manso. (cercanía).